

Jahresbericht 2021

Zusammenfassung der erledigten Arbeiten

toni ausserlechner



Mittelschule:

Glasfaseranschluss und Installation der Accesspoints wurden coronabedingt schneller durchgeführt

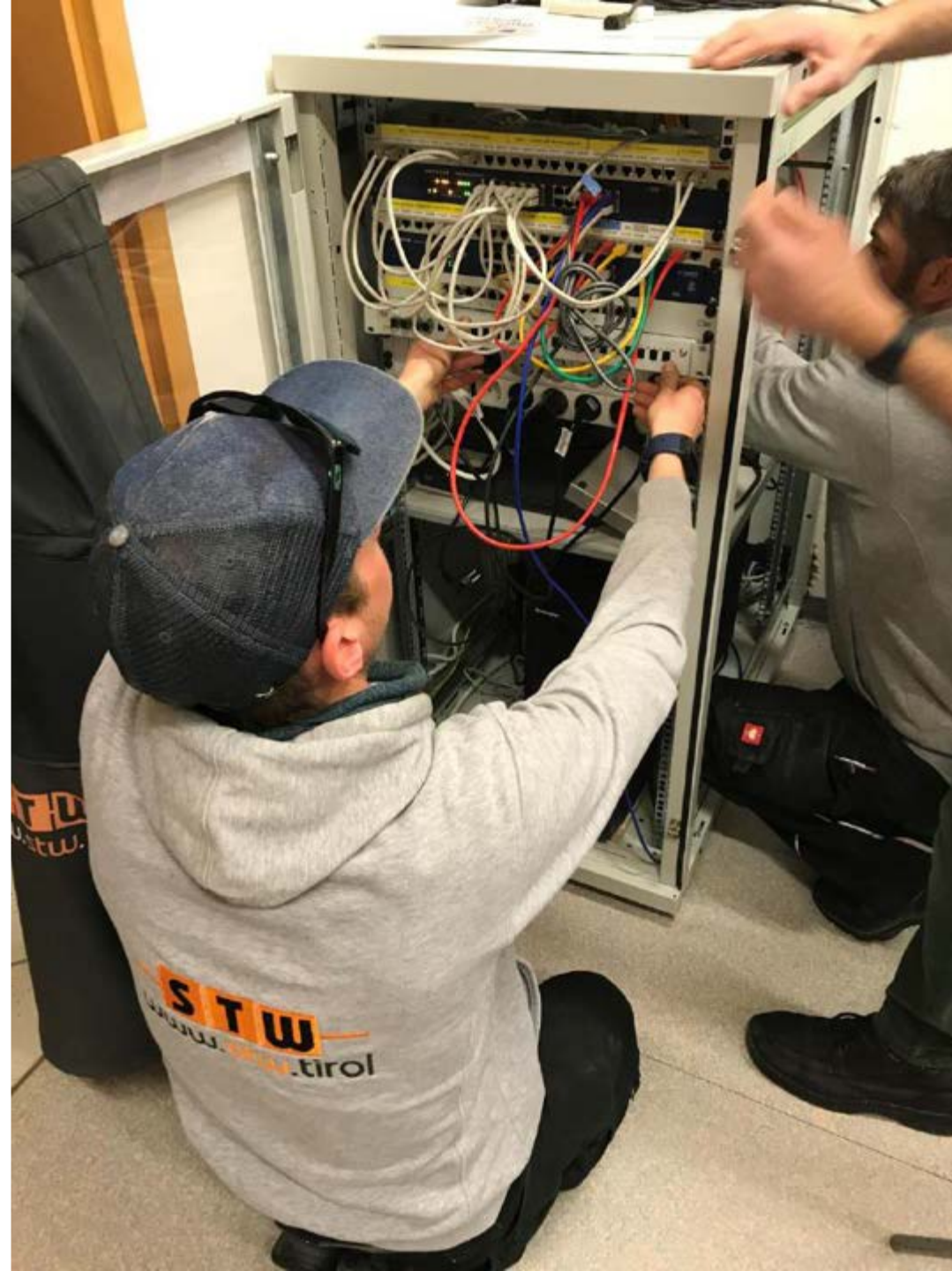

LWL Gemeindenetz

Derzeit sind 52 Anschlüsse in der Ortszentrale Abfaltersbach verbunden.

Im PV 35 (Gemeinden Oberland) wurden 67,644 km LWL Leitungen verlegt, durch die Faservermietung (A1, Kelag) werden zukünftig Einnahmen lukriert.



Wohnanlage „Dorfplatz“

Baubeginn 01.03.2021





02.Mai 2021





16.06.2021



Wohnanlage „Dorfplatz“

Firstfeier 09.07.2021



07.November 2021



Die Hauptwasserleitung (150 mm) musste wegen Baustelle Wohnanlage Dorfplatz von der Gemeinde umverlegt werden





Wohnanlage „Dorfplatz“

Der Hydrant wurde auf einen sicheren Platz neu aufgestellt und die in die Jahre gekommenen Teile (Schieber, Rohrkrümmer) ausgetauscht.





Wohnanlage „Dorfplatz“
Kanalverlegung durch
die Gemeinde

Wohnanlage „Dorfplatz“ - Winterpause



Reparaturarbeiten
nach dem langen,
extremen Winter



Mittelschule: Schneedruck (Eisdruck)



Altes Gemeindehaus HNr. 19
Altes Vereinshaus - Jugendheim





Eisschießplatz:

Das Clubgebäude ist vom Winter nicht verschont geblieben.



Jugendheim

Holzhütte wurde schwer beschädigt





Steinbruch:
Hangrutschung

Covid – Teststation

Sonntag, 11.04.2021

ca. 400 Testpersonen

16:03 Uhr



18:25 Uhr



Schlagzeile „Corona“ Ausreisetestpflicht für Abfaltersbach



11:33 mobil.krone.at

Teilen

BUNDESLÄNDER > TIROL
28.04.2021 12:29

HOHE INFEKTIONSZAHLEN

Erneut Ausreisetestpflicht für Osttiroler Gemeinde

Erst am vergangenen Samstag ging die „erste Runde“ zu Ende, nun tritt für die Osttiroler Gemeinde Abfaltersbach ab Donnerstag erneut eine Ausreisetestpflicht in Kraft. Grund sind hohe Infektionszahlen. Das Land ruft die Bevölkerung zum Testen auf.



11:07 liveblog.tt.com

Ausreisetestpflicht für Osttiroler Gemeinde Abfaltersbach ab Donnerstag

In der Osttiroler Gemeinde **Abfaltersbach** tritt ab Donnerstag eine **Ausreisetestpflicht** beim Verlassen des Gemeindegebietes bis vorerst inklusive 9. Mai in Kraft.

Grund dafür war ein zuletzt **erhöhtes Infektionsgeschehen**, teilte das Land Tirol am Mittwoch mit. Die Testpflicht gilt für alle, die sich in der Gemeinde aufgehalten haben und das Gemeindegebiet verlassen wollen, unabhängig vom Wohnsitz und davon, wie lange man in der Gemeinde war.

Als Nachweis gilt **ein negativer PCR-Test (nicht älter als 72 Stunden) oder ein negativer Antigen-Test (nicht älter als 48 Stunden)**.

08:24

AB DONNERSTAG Ausreisetestpflicht für nächste Gemeinde in Tirol

Ab Donnerstag bis vorerst inklusive 9. Mai gilt in Abfaltersbach eine Ausreisetestpflicht.

OE24.TV LIVE-STREAM: ALLE NEWS LIVE



kleinezeitung.at

Kleine Zeitung
Kleine Zeitung GmbH & Co. Anzeigen
LADEN – im App Store

KLEINE ZEITUNG 12:00

Starballe • Kärnten • Osttirol

Corona | Testpflicht für Abfaltersbach

Ausreisepflicht für Abfaltersbach ab Donnerstag, 29. April, null Uhr bis vorerst Sonntag, 9. Mai um 24 Uhr. 27 Personen mit Virus infiziert.

12:20 Uhr, 28. April 2021

Dolomitenstadt.at
Online Magazin

phr Licht als Schatten • Mundspray als Schutz



Cheonik - 28.04.2021 - Redaktion

Ausreisetestpflicht für Abfaltersbach ab 29. April

Testpflicht gilt vorerst bis 9. Mai – Aufruf an Bevölkerung, sich testen zu lassen.

Lesen 1 Posting



LMS Sillian - Pustertal
Durchführung der bezirksweiten
Goldprüfungen im Gemeindesaal



Brunnen bei Kraler, vlg. Rechenmacher

Anschluss Brunnen an die Gemeindewasserleitung mit Inselbepflanzung – Betreuung durch Fr. Rosa Hackhofer



**Bepflanzung
Sprengelstube**
Betreuung durch
Angestellte der
Sprengelstube



Winterschäden

Der Zufahrtsweg rechts der Drau und die Brücke mussten freigelegt werden, die Kneippanlage hat schwer beschädigt den Winter überlebt



Badbachweg: Durch den aufgeweichten Boden und nicht verankerten Einbauten (Schirme) kam es am 12. Mai 2021 zum Hangrutsch





Sanierung Badbachweg Juni/Juli



10 Jahre Sprengelstube
Feier am 8. Juli 2021
eine Torte zum Jubiläum



Eröffnung der
Sprengelstube
09. April 2011





Herstellen und Verbessern der Zufahrt und Oberflächenentwässerung in Abfaltem

Betriebsübernahme

Die Tischlerei Strasser wird von der Tischlerei Gorger übernommen



Verbessern der Zufahrt und Oberflächenentwässerung Richtung Tischlerei Gorgier



Zufahrt Ortner Siedlung

Bodenwelle Richtung
Geselhaus wird provisorisch
ausgebessert





Das Fernwärmenetz wird um 6 Anschlüsse (185 kW) erweitert







Fernwärme





Das Dach vom Kindergarten ist nach der Garantie-reparatur wieder dicht



Hydrant bei Moser (Brugger) war undicht und wurde erneuert und versetzt





Wasserleitung
Moser (Brugger)
und Garage Ortner
(war alt und undicht)





Bauplatz Pferdestall Aigner
Die Hauptwasserleitung und der Kanal mussten verlegt werden





Hieflerbrunnen

Wenig Kunstverständnis erntete der Brunnen und wurde einfach einasphaltiert - der Zustand wurde von der Gemeinde behoben

Baumpflanzaktion

Wie in den letzten Jahren wurden auch 2021 20 Bäume im Gemeindegebiet gepflanzt (Birke, Eberesche, Weide, . . .)



Reparatur des Wegkreuzes

Pflanzen der Kornelkirsche in der Kneippanlage



Weg nach Einöd

Die Leitschienen sind in die Jahre gekommen und wurden erneuert



Die ausgebauten Schienen wurden als Befestigung für das Bankett eingebaut





Neue Leitschiene und Asphaltausbesserung
Richtung Troger und Panner



Alter Bauhof Winterschäden - Dachreparatur





Müllsammeln

09.10.2021 Organisation Landjugend





Bezirkslandjugendtag 2021



Grundzusammenlegung:
Erstellen eines
geologischen Gutachtens

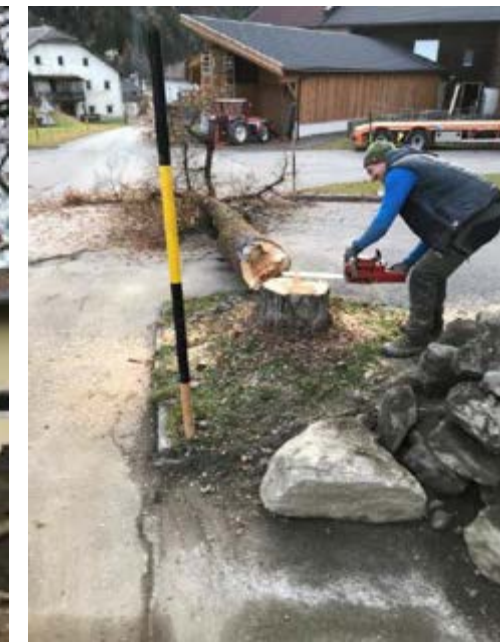

Kanalanschluss
Aigner Pferdestall

Um das Wasserleitungsnetz zu verbessern und die Abschaltzeiten kurz zu halten, ist ein Hauptwasserleitungsschieber vor dem Haus Lukasser (Zahnärztin) zusätzlich eingebaut und ein undichter Schieber ausgetauscht worden.





Flussbauamt
Drauregulierung
der Wunsch stammte
vom Hochwasser 2018



Der Verbindungsweg vom Heizwerk zum Uferbegleitweg rechts der Drau wurde von der Gemeinde organisiert





Die Verbauungsmaßnahmen im Erlbachgraben wurden auch 2021 fortgesetzt



FF Abfaltersbach

Es wurde ein neues Fahrzeug bestellt
und wird 2023 geliefert

Tank 2000/100 BJ 2022/23
ca. € 420.000,-



Tank 1500, BJ 1995
ca. € 100.000,-

